

Kreis: Alb-Donau-Kreis
 Gemeinde: Stadt Blaustein
 Gemarkung: Klingenstein
 Flur:

Abstandsflächenplan

M = 1:500

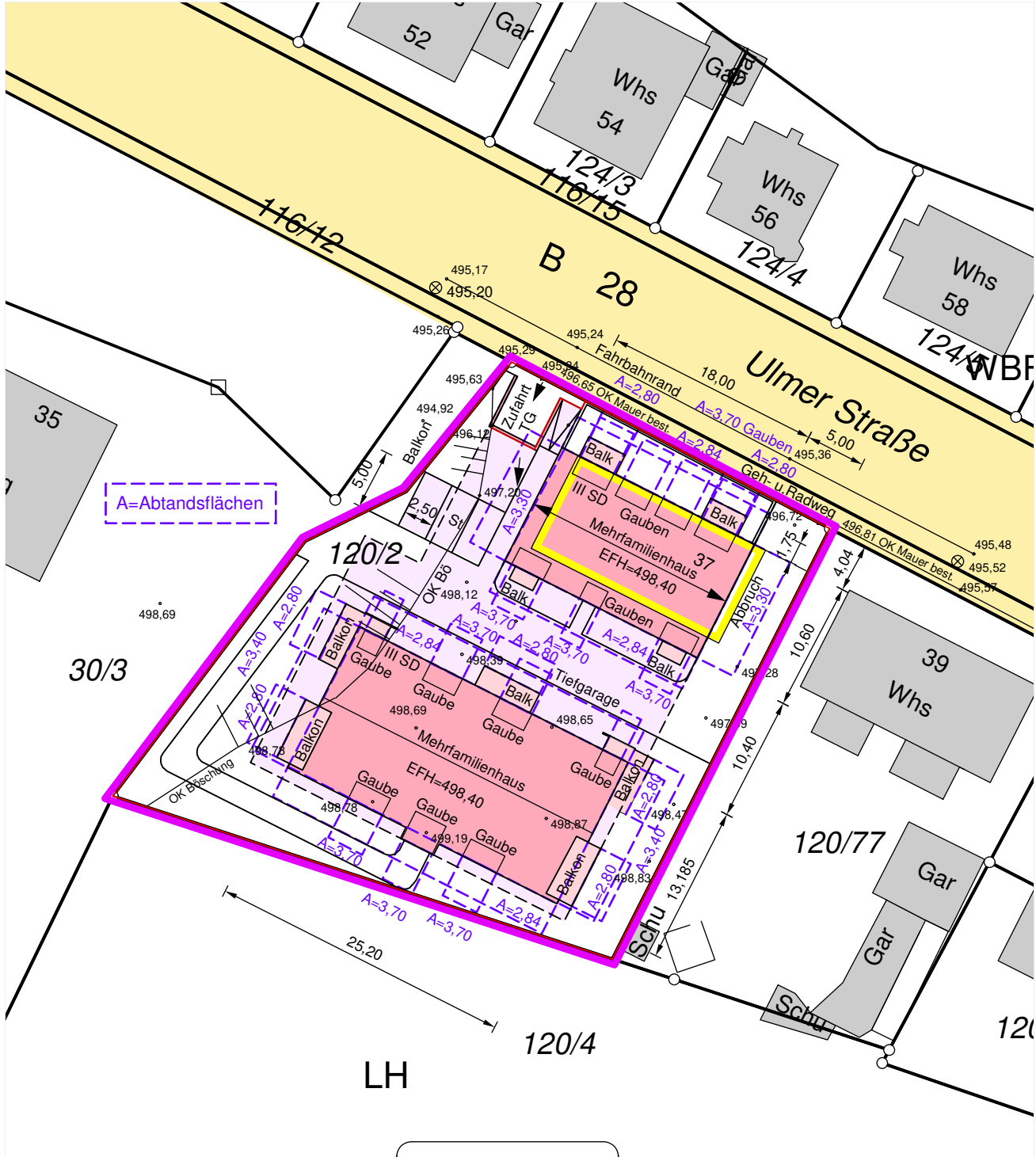
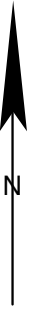

Auszug aus dem Liegenschaftskataster gefertigt und nach § 4 LBOVVO ausgearbeitet.
 Für die Übereinstimmung des zeichn. Teils des Lageplans mit dem Liegenschaftskataster:

Vermessungsbüro G.Schneider
 Neideggweg 53, 89134 Blaustein
 Tel. 07304/2887, Fax. 07304/42160

Dipl.-Ing. (FH)
GERD SCHNEIDER
 Sachverständiger nach
 § 5 Abs. 3 LBOVVO B-W
89134 BLAUSTEIN
 Tel. 07304/2887, Fax 07304/42160

BB Beratender Ingenieur
 -Vermessung- BDB

Datum...09.02.2022

Unterschrift... *[Handwritten Signature]*